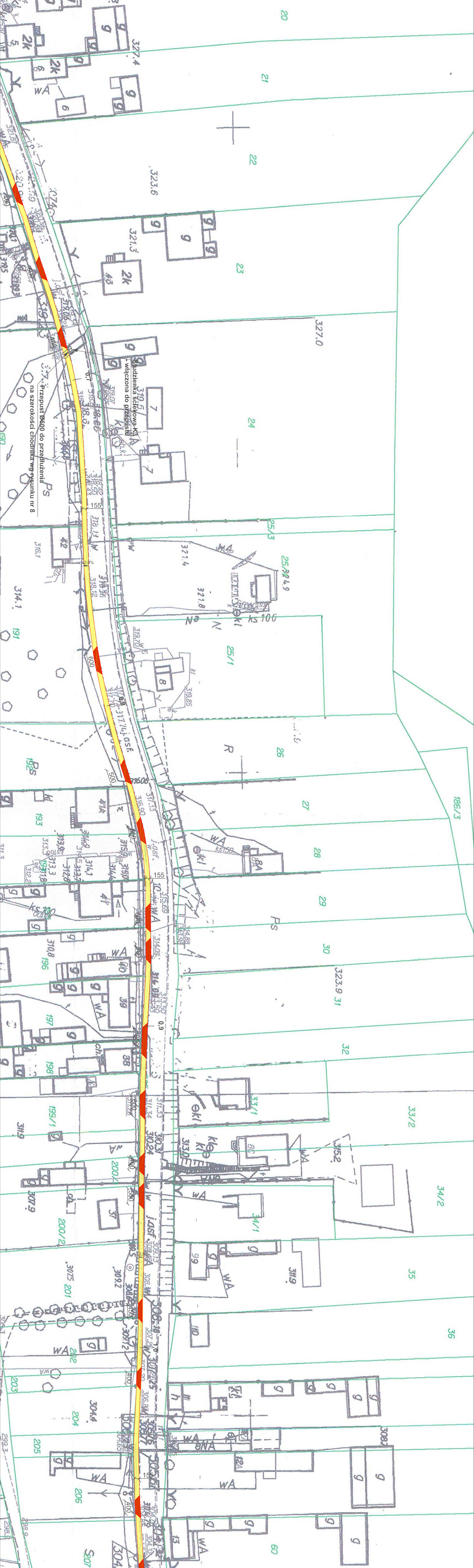
Studzienka ściekowa K3
- włączona do przepustu
Przepust Ø600 do przedłużenia
na szerokości chodnika wg rysunku nr 8
0,7
0,8
0,9
155
2,0%
400
500
600
20
21
22
23
24
25/3
25/2
25/1
26
27
28
29
30
31
32
33/1
33/2
34/1
34/2
35
36
186/3
191
192
193
196
197
198
199/1
200/1
200/2
201
202
203
204
205
206
60
327.4
323.6
321.3
327.0
323.9
319.5
316.1
314.1
304.4
307.9
ks 100
Ps
wA
j.asf
asf

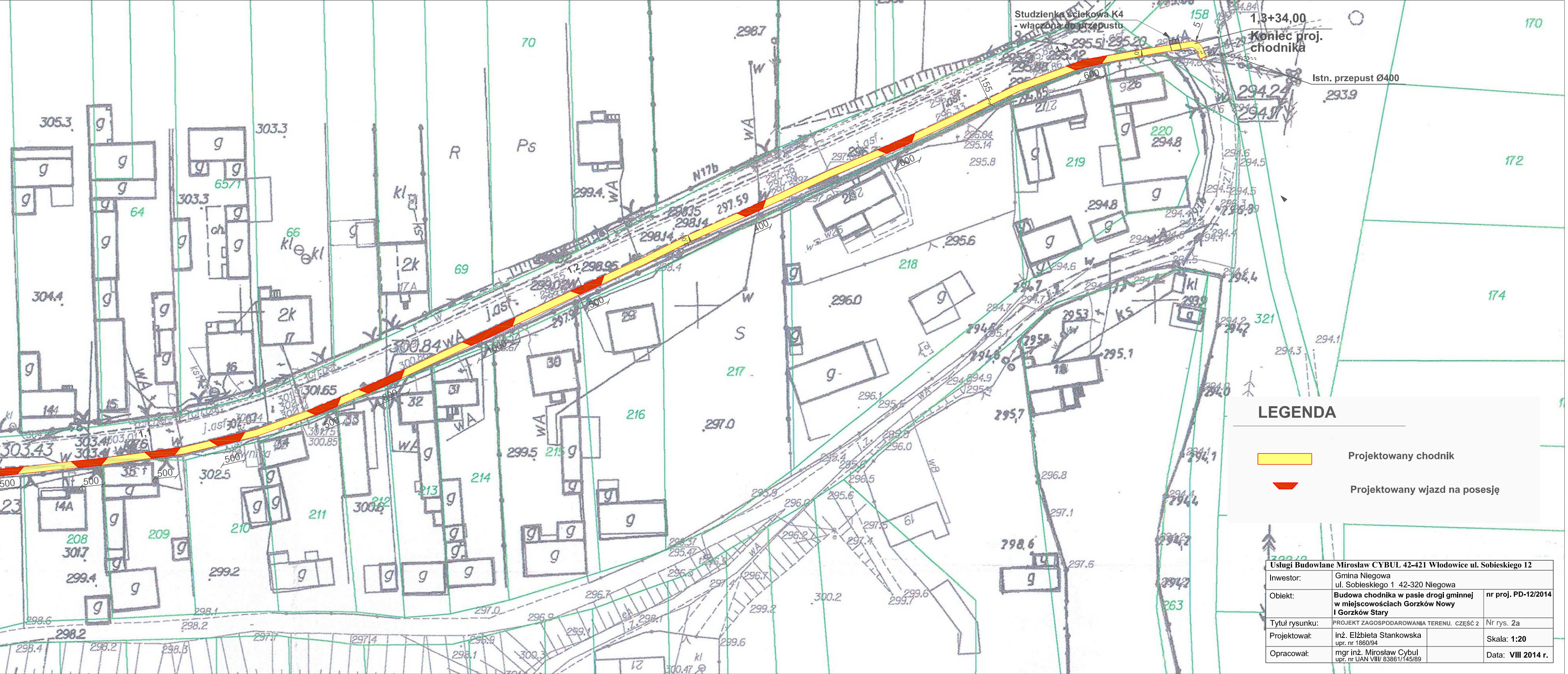
Studzienka ściekowa K4
- włączona do przepustu
1,3+34,00
Koniec proj.
chodnika
Istn. przepust Ø400
N17b
j.asf.
500
600
400
1000
155

LEGENDA

🟨 Projektowany chodnik

🟥 Projektowany wjazd na posesję

Usługi Budowlane Mirosław CYBUL 42-421 Włodowice ul. Sobieskiego 12

Inwestor:	Gmina Niegowa ul. Sobieskiego 1 42-320 Niegowa		
Obiekt:	**Budowa chodnika w pasie drogi gminnej w miejscowościach Gorzków Nowy I Gorzków Stary**		**nr proj. PD-12/2014**
Tytuł rysunku:	PROJEKT ZAGOSPODAROWANIA TERENU. CZĘŚĆ 2		Nr rys. **2a**
Projektował:	inż. Elżbieta Stankowska upr. nr 1860/94		Skala: **1:20**
Opracował:	mgr inż. Mirosław Cybul upr. nr UAN VIII/ 83861/145/89		Data: **VIII 2014 r.**